

临近国家法定节假日，是套利神器大显身手的时候啦。金钱永不眠！放假，人可以闲着，钱不能闲着。

套利神器，当属“国债逆回购+货币基金”这两个黄金搭档，君请看：

一、国债逆回购

1、【注意事项】

节假日前一个交易日不要参与国债逆回购，假期不计息。

月末、季末、年末，市场上的资金紧张，国债逆回购收益率更高。

2、【交易时间】交易日的 9:30-11:30、13:00-15:30

3、【上证】逆回购需要 10 万起步，【深证】逆回购 1 千起步，上证门槛比深证高，我们操作深证交易所逆回购就行了，具体见下文：

4、9 月 27 日买三天期；9 月 28 日买两天期；9 月 29 日买一天期。

本金不足 1 万的同学，1 天投资获取 8 天的计息

可在 9 月 29 日买入【一天期】的国债逆回购，可获取 9 月 30 日-10 月 7 日，共计 8 天的利息

十一国债逆回购实操指南（资金小于1万）						
周一	周二	周三	周四	周五	周六	周日
		9月29日	9月30日	10月1日	10月2日	10月3日
		操作1天期国债逆回购	资金可用 (计息1天)	(计息2天)	(计息3天)	(计息4天)
10月4日 (计息5天)	10月5日 (计息6天)	10月6日 (计息7天)	10月7日 (计息8天)	10月8日 资金可取	操作一天获得8天的利息	

4、【交易流程】打开涨乐财富通 APP→进入交易界面→点击“国债理财”→选择适合自己资金量和天数的国债品种→点击进入详情界面→点击“立即参与”→点击“下单”→到期本息自动到账。

买 卖 撤 查询资金

买入 卖出 撤单 查询资金

查询委托 查询成交 银证转账 更多

国债逆回购

1千起 10万起

品种 年化收益率(%) 每10万收益 资金可用 计息天数

1天期 > 1.710 4.68 07-21 1天

R-001 131810

第二步：选择合约并点击

2天期 > 1.800 9.86 07-22 2天

R-002 131811

3天期 > 1.888 15.52 07-23 3天

R-003 131800

4天期 > 1.890 31.07 07-24 6天

R-004 131809

[查看所有国债理财产品 >](#)

- 我的持仓 今日 +10.00 >
- 打新神器 (新股/新债) 有3只新股、2只新债可申购 >
- 智能条件单 新增支持ETF LOF 快来试试 >
- 国债理财** (国债逆回购) 支持自动下单 >

- 科创板盘后定价交易 >
- 港股通 >
- 第一步：交易界面点击国债理财**
- 特色理财 >
- 紫金理财 >

我的国债理财 立即查看 >

查询持仓 订单 收益

开通闭市自动下单 去开通 >

查询我的可用资金 >

国债逆回购新规 >

国债逆回购协议签署 >

1天期
国债逆回购 (R-001 | 131810)

在线客服

实时年化收益率
1.710%

风险等级
低风险

起购金额
1000元

每10万到期收益
4.68元

收益率走势 | 收益最高时点



购买成功 2020.07.20

本息到账并可用 2020.07.21 8:00

本息可取 2020.07.22

第三步：点击立即参与。

立即参与

国债理财-1天期
国债逆回购(R-001 | 131810)

年化收益率 默认展示一位小数, 您可自行修改

— **1.703%** +
0.001 0.001

参与金额

— **1000** +
1000 1000

我的可参与金额 1410.90元 预期收益 0.05元

下单

① 下单说明

第四步：输入收益率金额并下单

五档 收益率趋势 当前成交利率 1.710%

资金提供方	利率	金额	资金需求方	利率	金额
卖一	1.711%	1910.70万	买一	1.710%	3.95亿
卖二	1.712%	2499.30万	买二	1.685%	2000.00万
卖三	1.713%	2167.90万	买三	1.683%	8771.60万
卖四	1.714%	211.60万	买四	1.682%	5672.20万
卖五	1.715%	2092.90万	买五	1.680%	5.00亿

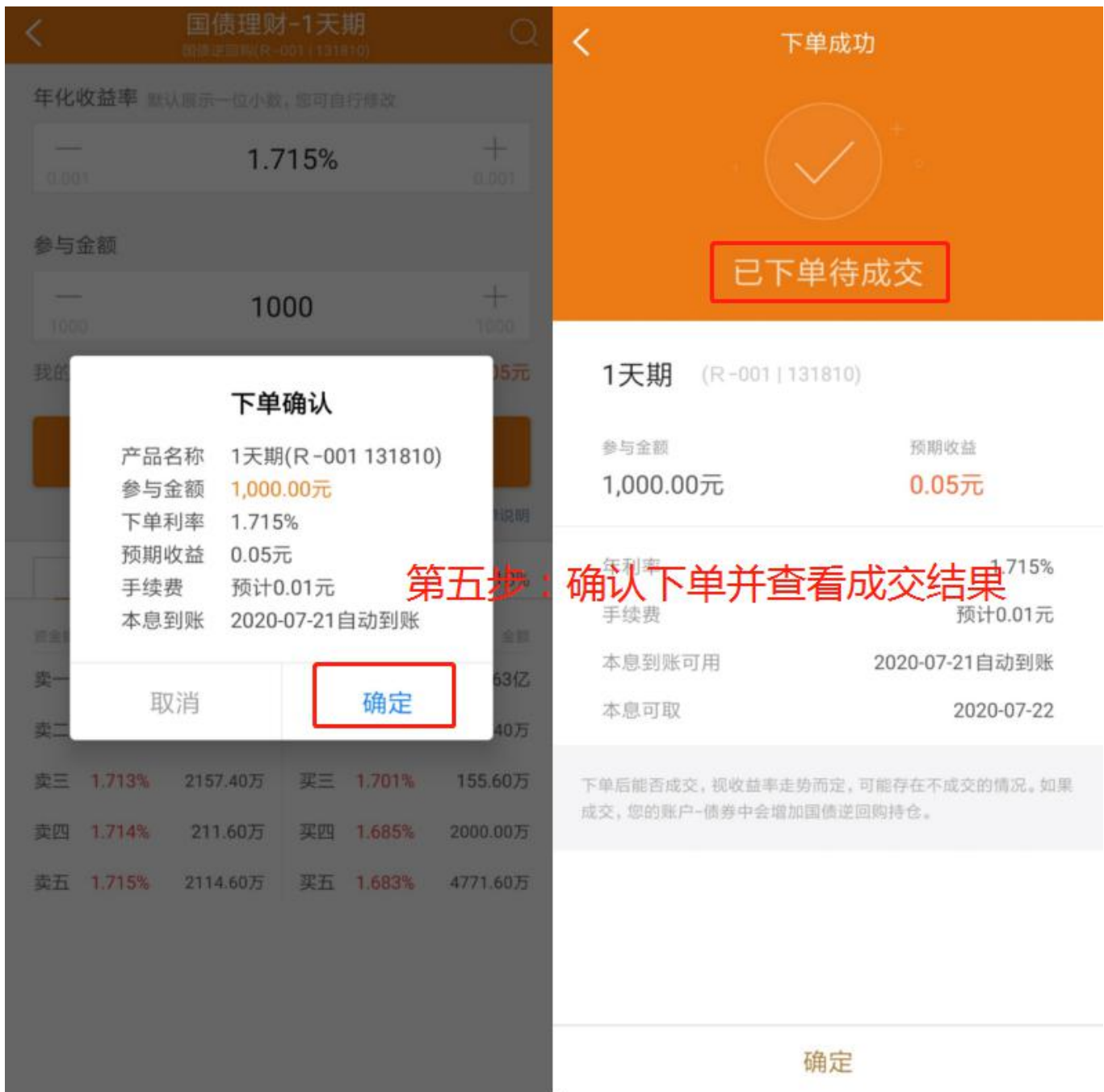

二、货币基金

1、【注意事项】

(1) 场内货币基金是价格都是在 100 元左右小幅度波动，一份一般 100 元左右，至少 100 份起购，所以最少 1 万元左右才可以购买。

(2) 为了避免价差亏损，建议 100 元以下买入，100 元以上卖出。在利息之外还能获取一些价差收益。

(3) 货币基金卖出之后，利息一般会在 T+2 个交易日到账。利息可以在查询交割或者资金明细中看到。

2、【交易时间】交易日的 9:30-11:30、13:00-15:00

3、【查询货币基金】打开集思录网址 <https://www.jsilu.cn/data/etf/#money> → 点击两次“规模”从大到小排序 → 选择规模大、收益高的基金

上海回购 (刷新) 15秒自动刷新 逆回购FAQ 10万起做

代码	名称	现价	交易量 (亿)	十万盈利	占用 (天)	资金可用	可用日年化	资金可取	可取日年化
204001	GC001	2.685	9512.890	6	1	04-01(周四)	2.320	04-02(周五)	1.160
204002	GC002	2.365	128.904	30	5	04-02(周五)	5.548	04-06(周二)	1.849
204003	GC003	2.365	68.663	36	6	04-06(周二)	2.183	04-07(周三)	1.871
204004	GC004	2.340	50.049	34	6	04-06(周二)	2.097	04-07(周三)	1.797
204007	GC007	2.350	981.246	40	7	04-07(周三)	2.089	04-08(周四)	1.828
204014	GC014	2.325	179.829	79	14	04-14(周三)	2.064	04-15(周四)	1.927
204028	GC028	2.430	60.769	166	28	04-28(周三)	2.169	04-29(周四)	2.094
204091	GC091	2.515	1.655	597	91	06-30(周三)	2.395	07-01(周四)	2.369
204182	GC182	2.610	0.134	1271	182	09-29(周三)	2.550	09-30(周四)	2.536

深圳回购(刷新) 1000元起做

代码	名称	现价	交易量 (亿)	十万盈利	占用 (天)	资金可用	可用日年化	资金可取	可取日年化
131810	R-001	2.201	1192.531	5	1	04-01(周四)	1.836	04-02(周五)	0.918
131811	R-002	2.112	18.818	27	5	04-02(周五)	4.915	04-06(周二)	1.638
131800	R-003	2.022	7.423	30	6	04-06(周二)	1.840	04-07(周三)	1.577
131809	R-004	2.022	2.931	29	6	04-06(周二)	1.779	04-07(周三)	1.525
131801	R-007	2.112	62.953	36	7	04-07(周三)	1.851	04-08(周四)	1.620
131802	R-014	2.220	5.109	75	14	04-14(周三)	1.959	04-15(周四)	1.829
131803	R-028	2.330	0.585	159	28	04-28(周三)	2.069	04-29(周四)	1.998
131805	R-091	2.350	0.056	556	91	06-30(周三)	2.230	07-01(周四)	2.205
131806	R-182	2.341	0.034	1137	182	09-29(周三)	2.281	09-30(周四)	2.268

交易所T+0交易货币基金(刷新) 货币ETF FA 上交所，算头不算尾

代码	名称	净值	价格	溢价	买入赎回年化	申购卖出年化	到账日	七日年化	规模 (亿元)
511990	华宝添益	100.006	100.005	-0.001%	0.161%	1.986%	04-02(周五)	2.147%	1694.24
511880	银华日利	100.682	100.682	-0.000%	0.012%	2.202%	04-02(周五)	2.214%	1275.04
511660	建信添益	100.007	100.001	-0.006%	1.011%	1.377%	04-02(周五)	2.388%	327.52
511810	理财金H	100.006	100.011	0.005%	-0.916%	3.098%	04-02(周五)	2.182%	50.66
159001	保证金	100.005	100.000	-0.005%	-	-	-	1.921%	27.57
511690	交易货币	100.006	100.002	-0.004%	0.663%	1.393%	04-02(周五)	2.056%	24.46
159003	招商快线	100.006	99.999	-0.007%	-	-	-	2.152%	10.63

银行T+0理财产品(刷新)

名称	发行方	年化收益	更新日期	申购截止	备注
易精灵2号	上海银行	3.33%	2021-03-28	15:15	下限10w
易精灵1号	上海银行	3.17%	2021-03-28	15:15	下限1w
天天盈3号	北京银行	3.05%	2021-03-25	15:15	下限100W
天添盈1号	浦发银行	3.00%	2021-03-28	17:00	下限5W
朝招金-8199	招商银行	2.89%	2021-03-28	16:30	下限10W
朝招金-8197	招商银行	2.77%	2021-03-28	16:30	下限50W
天天盈1号	北京银行	2.70%	2021-03-25	15:15	下限5W
天溢金普通款	民生银行	2.60%	2021-03-28	15:30	下限5W

风险提示：深交所，算尾不算头

4、【交易流程】打开涨乐财富通 APP 点击 交易 → 点击买入 → 输入代码、价格、数量 → 确认买入。

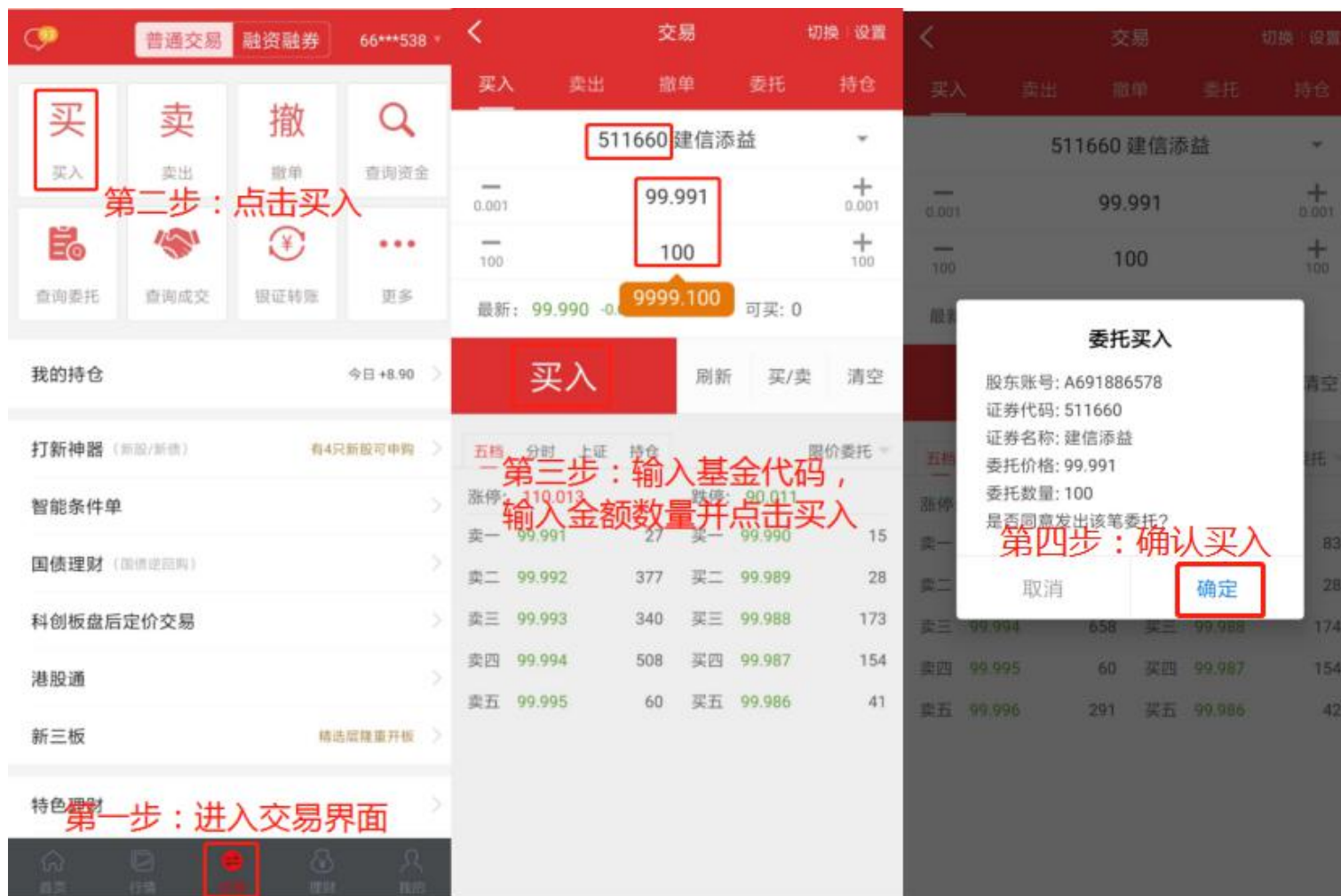

三、套利

1、国债逆回购 + 货币基金套利 (需要本金 1 万元起)

本金大于 1 万的同学, 2 天投资获取 16 天的利息

可在 9 月 29 日买入 1 天期的国债逆回购, 可获取 9 月 30 日-10 月 7 日, 共计 8 天的利息; 与此同时, 9 月 30 日资金可用, 可在 9 月 30 日操作上交所货币基金, 比如建信添益 (511660)、华宝添益 (511990), 获得 9 月 30 日-10 月 7 日共计 8 天的利息;

那么这拨操作我们就可以获取 16 天的利息了, 大家说它香不香?

十一国债逆回购操作指南（资金小于1万）

周一	周二	周三	周四	周五	周六	周日
		9月29日	9月30日	10月1日	10月2日	10月3日
		操作1天期国债逆回购	资金可用 (计息1天)	(计息2天)	(计息3天)	(计息4天)
			上交所货币基金 (计息1天)	(计息2天)	(计息3天)	(计息4天)
10月4日	10月5日	10月6日	10月7日	10月8日	操作两天获得16天的利息	
(计息5天)	(计息6天)	(计息7天)	(计息8天)	视情况出手货币基金		

2、深交所+上交所货币基金套利

总原则：

上交所：算头不算尾——例如华宝添益（511990）

深交所：算尾不算头——例如招商快线（159003）

在周四买入深交所的货币基金，在周五卖出，然后买入上交所的货币基金，从而实现 16 天的收益。

十一货币基金实操指南（资金大于1万）

周一	周二	周三	周四	周五	周六	周日
			9月29日	9月30日	10月1日	10月2日
			操作深交所货币基金（算尾不算头）	出手深交所货币基金		
				(计息1天)	(计息2天)	(计息3天)
				操作上交所货币基金（算头不算尾）		
				(计息1天)	(计息2天)	(计息3天)
10月3日	10月4日	10月5日	10月6日	10月7日	10月8日	
(计息4天)	(计息5天)	(计息6天)	(计息7天)	(计息8天)		总计获得16天收益
(计息4天)	(计息5天)	(计息6天)	(计息7天)	(计息8天)	视情况操作出手上交所货币基金	

声明：本课程中提及的任何国债逆回购、货币基金等投资工具，都仅做教学使用，不作为任何投资建议！